Utworzono 23-11-2026

Używany film DVD Spokojny Amerykanin

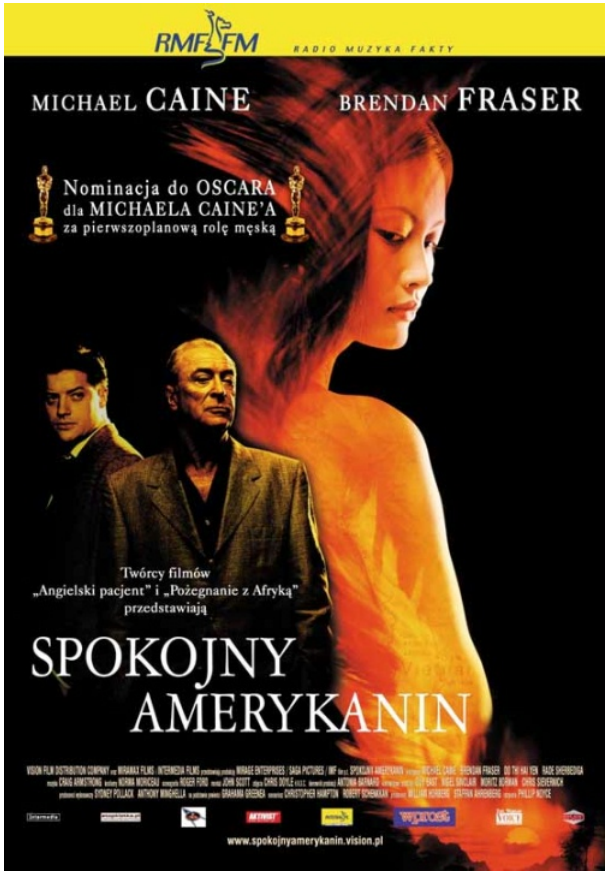

Cena : 6,00 zł

Nr katalogowy : **916**
Stan magazynowy : **brak w magazynie**
Średnia ocena : **brak recenzji**

MIR Centrum Komputerowe

Sprzedaż w związku z likwidacją Wypożyczalni

Akcja dzieje się w 1952 roku w Wietnamie podczas wojny z francuskim rządem. Oglądamy historię uzależnionego od opium brytyjskiego reportera Thomasa Fowlera (Michael Caine). Fowler jest podstarzałym cynikiem, który świat ogląda przez opary opium. Traf chce, że zakochuje się on w młodziutkiej Wietnamce, Phuong (Do Hai Yen). Jakby tego było mało, oko na dziewczynę ma również młody agent CIA, Alden Pyle (Brendan Fraser). Film zaczyna się jak historia miłosna, a kończy się jako trzymający w napięciu thriller polityczny.

gatunek:
Dramat
Thriller
Wojenny
Romans
produkcja:
Australia
Niemcy
USA
premiera: 28 marca 2003 (Polska) 9 września 2002 (świat)
reżyseria:
Phillip Noyce
scenariusz:
Christopher Hampton
Robert Schenkkan